

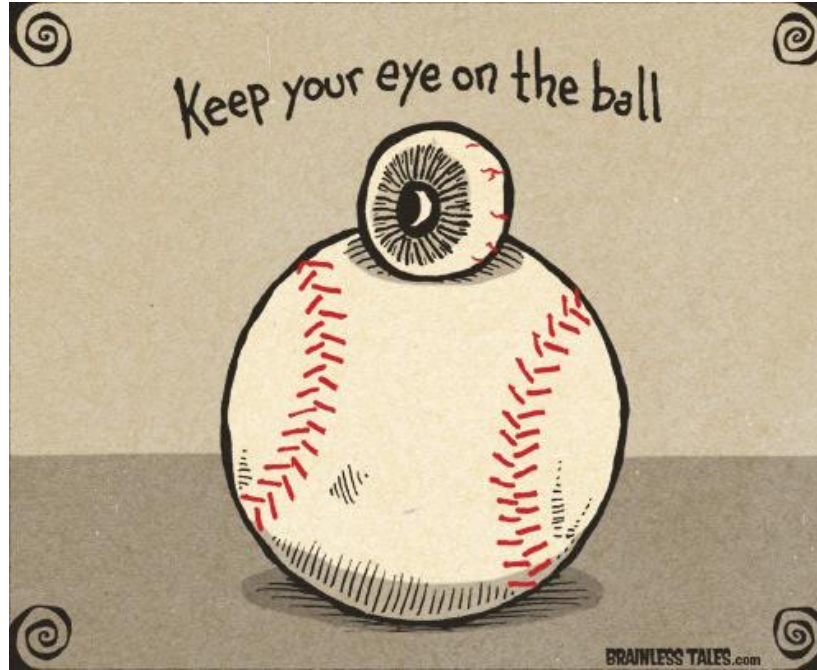

SALMONELLA – UNGDYRENE BLIVER GLEMT

Specialkonsulent, dyrlæge Lars Pedersen

Kvægkongres 2017
den 28. februar



<http://www.brainlesstaes.com>

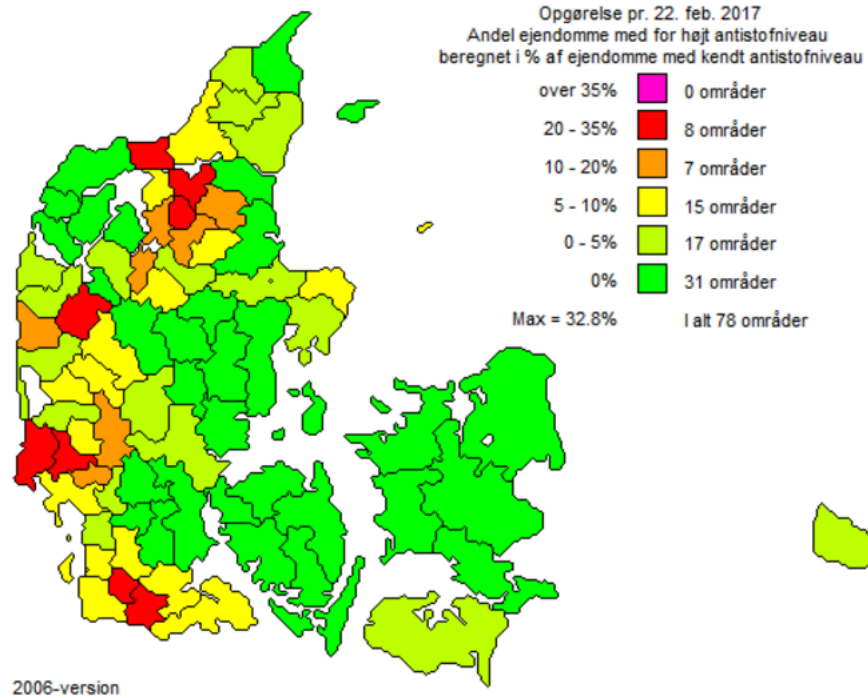
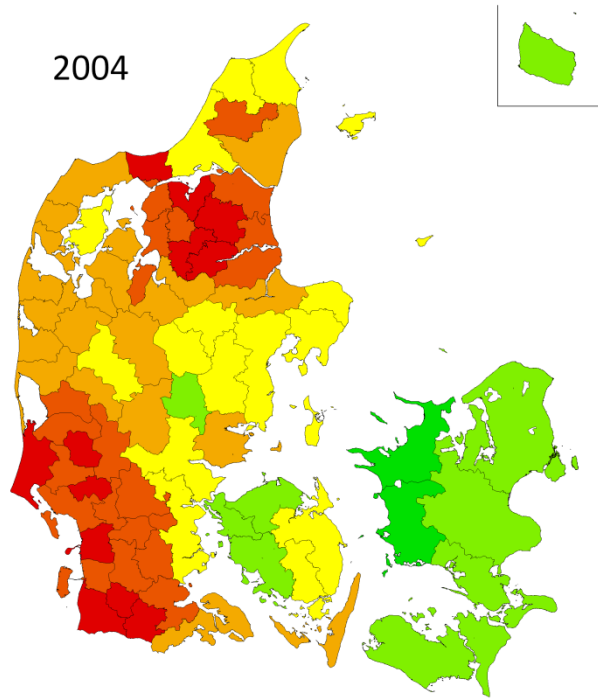

Hvorfor

er det vigtigt, at mine køer er/bliver fri for salmonella?

FORDI SALMONELLA DUBLIN KAN SMITTE MENNESKER?

- A. Nej, smitter kun kreatur
- B. Ja, men der sker ikke noget ved det
- C. Ja og det sker ofte
- D. Ja, men det sker meget sjældent, til gengæld kan smitten være dødelig

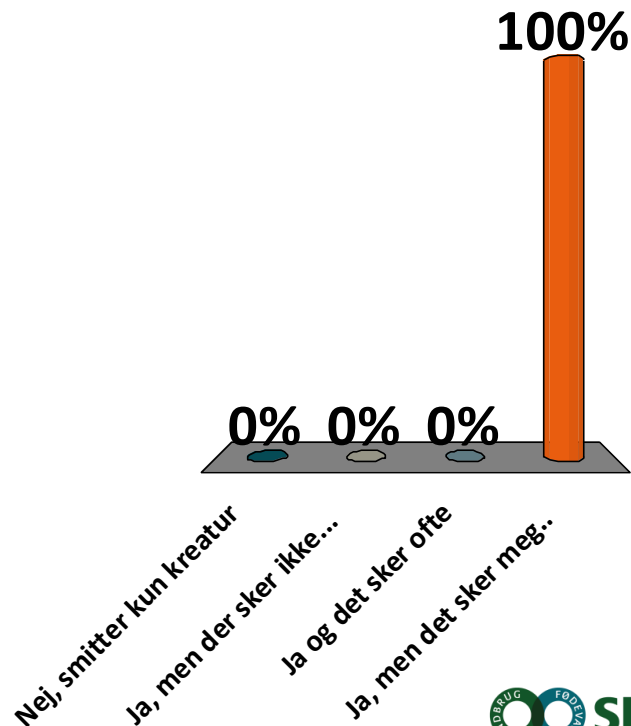

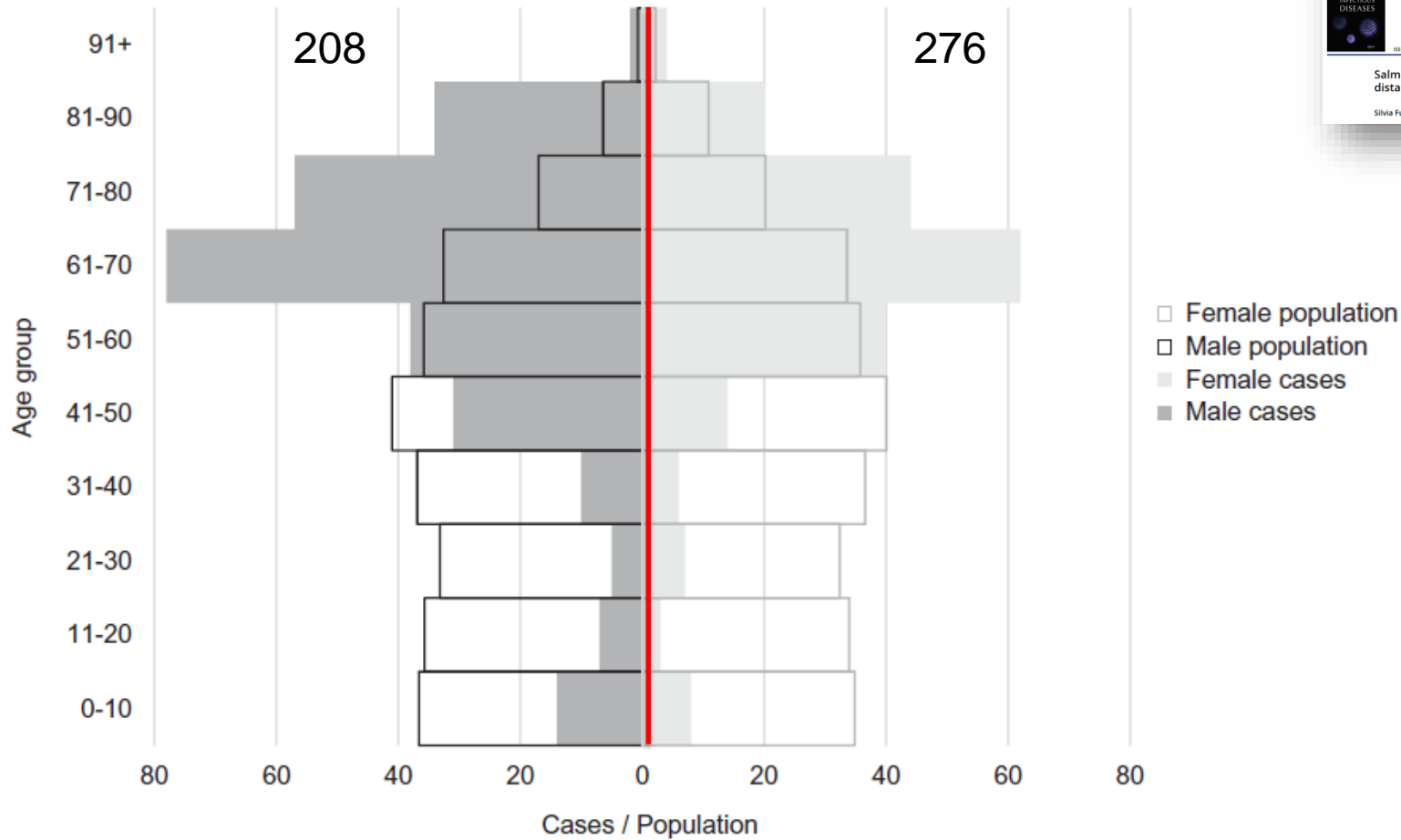

13,4 % dødelighed indenfor 30 dage efter salmonella diagnosticering

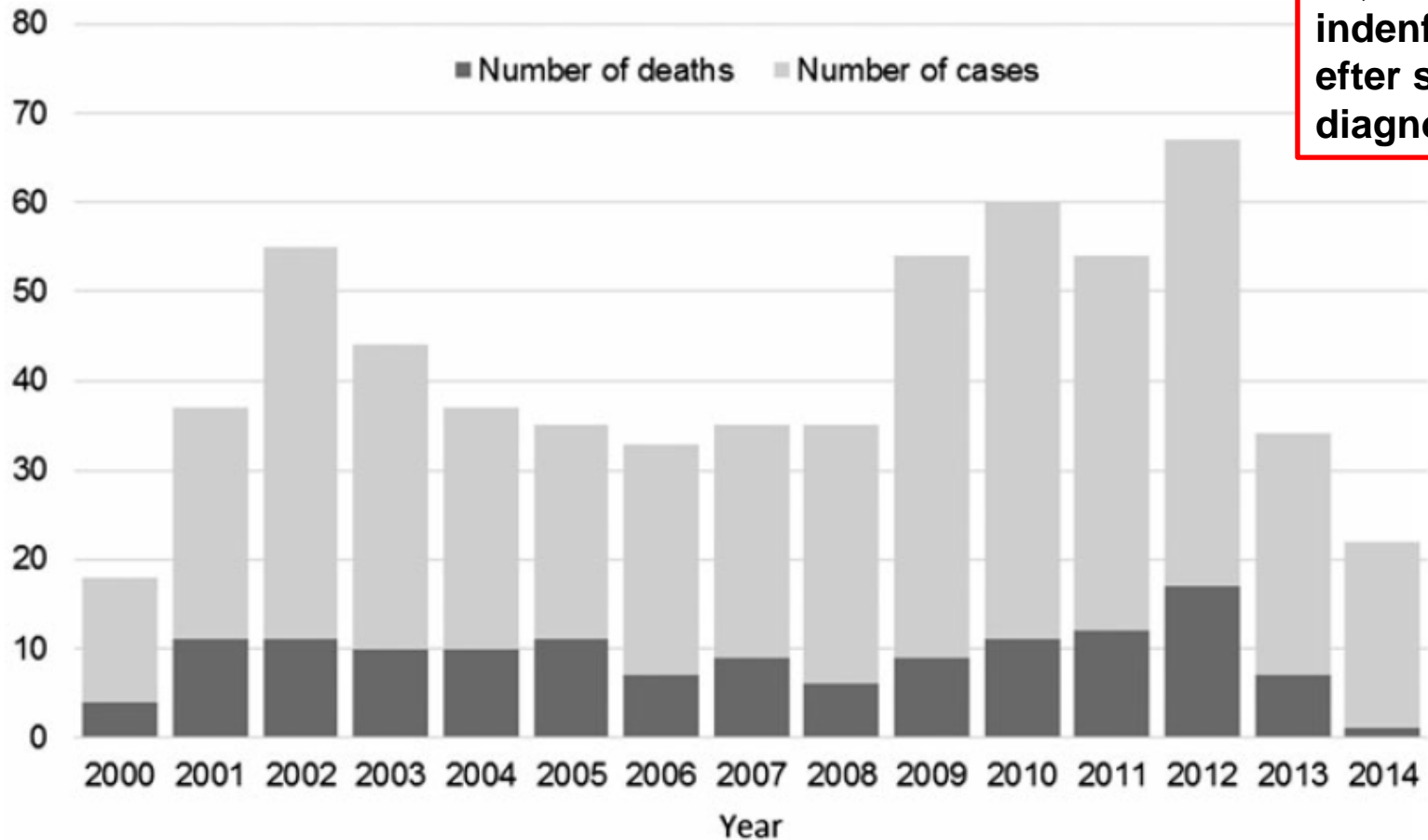

Kan smitte til mennesker

Nedsat sundhed og velfærd i kvægbruget

Dårligere økonomi i kvægbruget

Bedre muligheder for eksport af oksekød

HVOR STOR EN GNS. YDELSESAFVIGELSE HAR EN ÆLDRE KO I GNS. I EN NYSMITTET SALMONELLA BESÆTNING (MÅLT I KG MÆLK PR. DAG)?

- A. 7 kg pr. dag
- B. 5 kg pr. dag
- C. 4 kg pr. dag
- D. 2 kg pr. dag

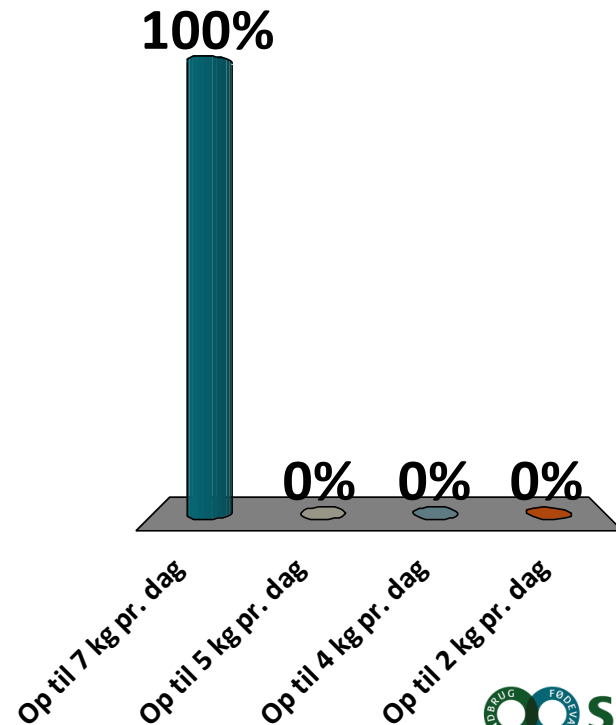



Evaluation of milk yield losses associated with *Salmonella* antibodies in bulk tank milk in bovine dairy herds

T. D. Nielsen,^{*1} L. E. Green,[†] A. B. Kudahl,[‡] S. Østergaard,[‡] and L. R. Nielsen^{*}
^{*}Department of Large Animal Sciences, Faculty of Health and Medical Sciences, University of Copenhagen, Grønnegårdsvej 8, DK-1870 Frederiksberg C, Denmark
[†]School of Life Sciences, University of Warwick, Coventry CV4 7AL, United Kingdom
[‡]Faculty of Agricultural Sciences, Institute of Animal Health and Bioscience, University of Aarhus, Denmark

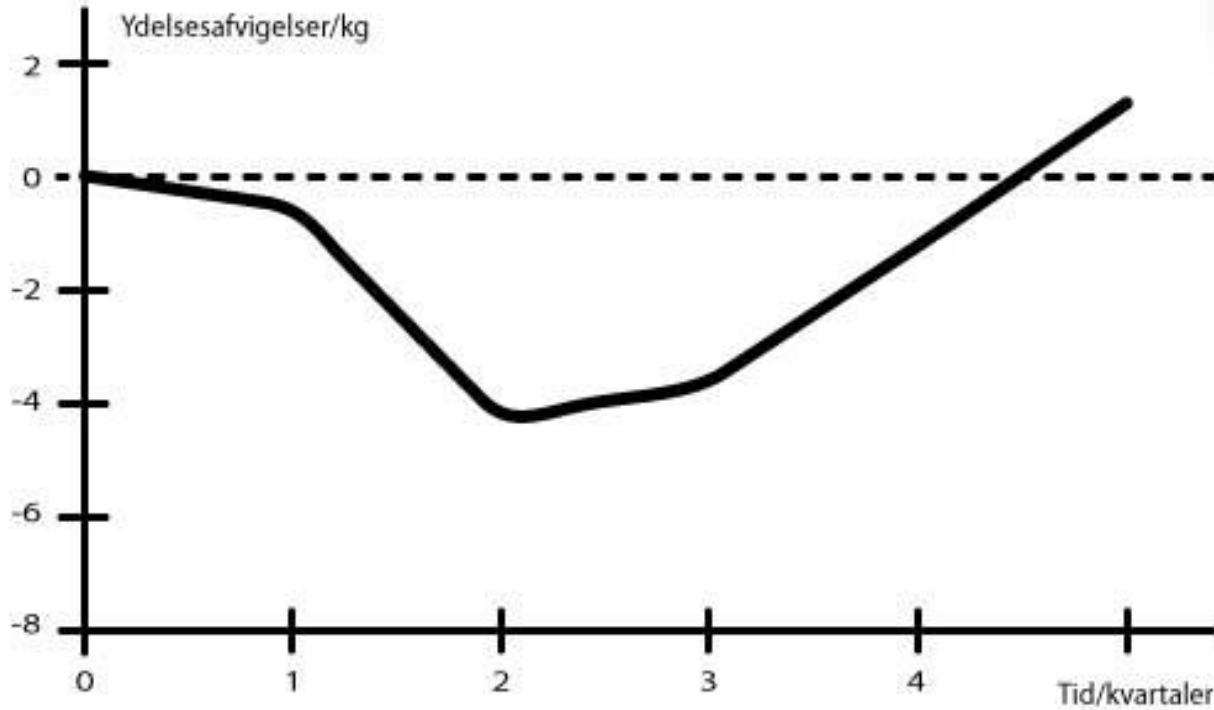

Tab af ydelse pga. nyinfektion med *Salmonella* – ældre køer

SALMONELLA DUBLIN FACTS

- Salmonella Dublin er en bakterie som primært smitter kvæg
- Bakterien spredes primært med gødning
- Kalve under 6 måneder er mest modtagelige, men dyr i alle aldre kan smittes
- Stress kan øge modtageligheden
- Bakterien kan overleve lang tid i miljøet (tilstedeværelse af organisk materiale)
- Kan bl.a. give diarre, lungebetændelse, dysenteri, abort, blodforgiftning og tør gangræn

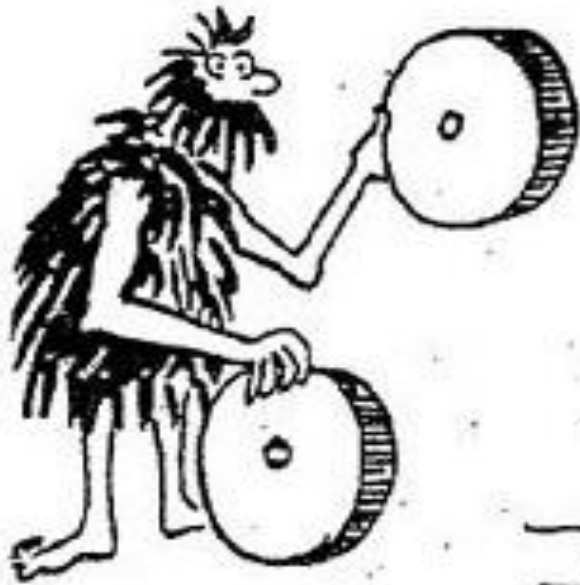

No thanks!



We are too busy



ER DINE MILEPÆLE I HANDLINGSPLANEN

S pecifik

M ålbar

A ccepteret

R ealistisk

T idsfastsat



Salmonella Dublin niveau på ejendomme med kvæg

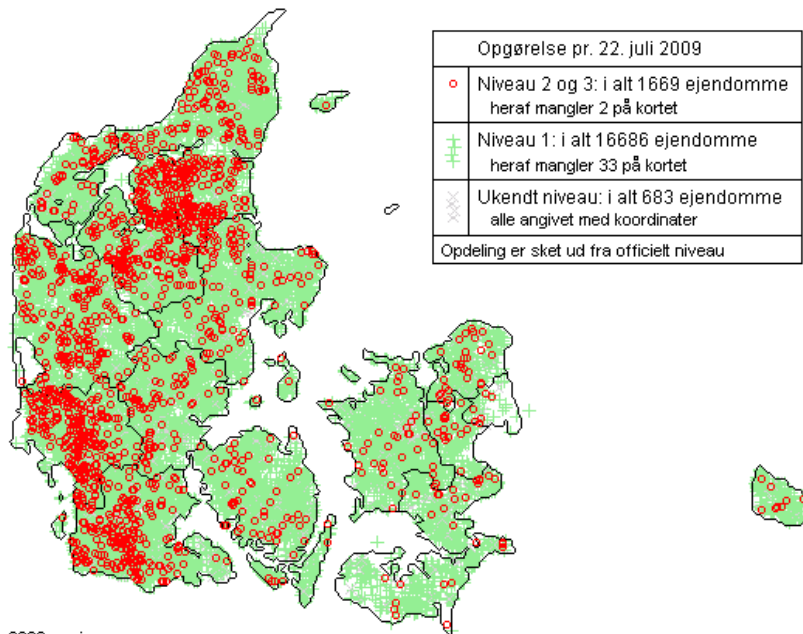

2009-version

Salmonella Dublin niveau på ejendomme med kvæg

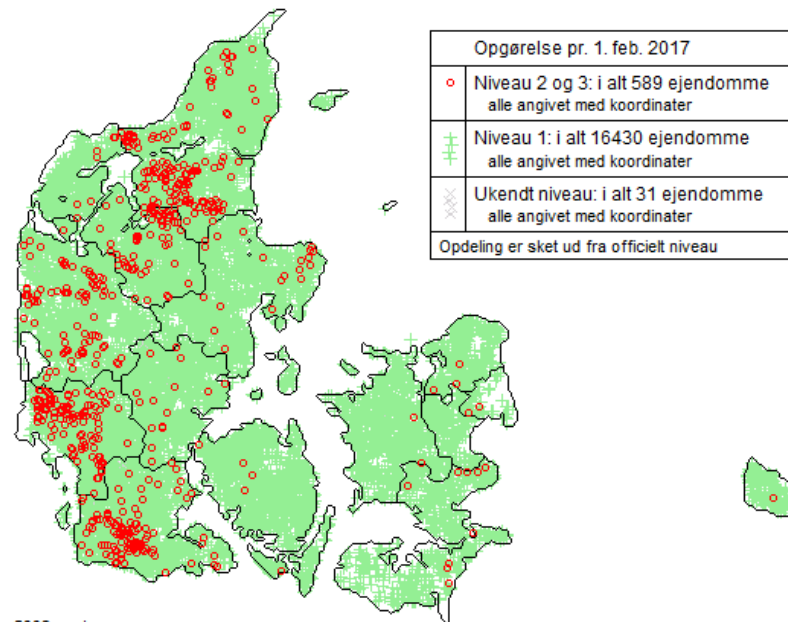

2009-version